

OBERGESCHOSS

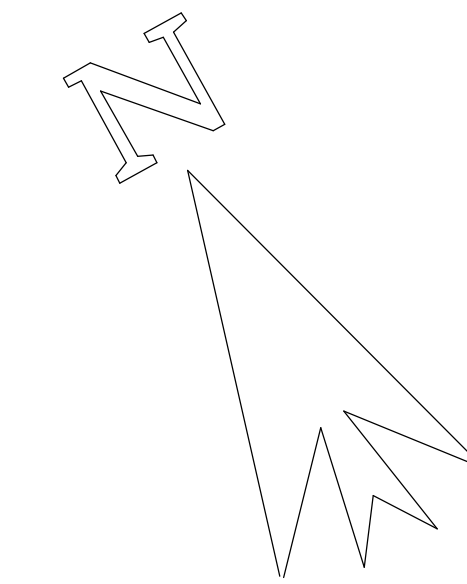
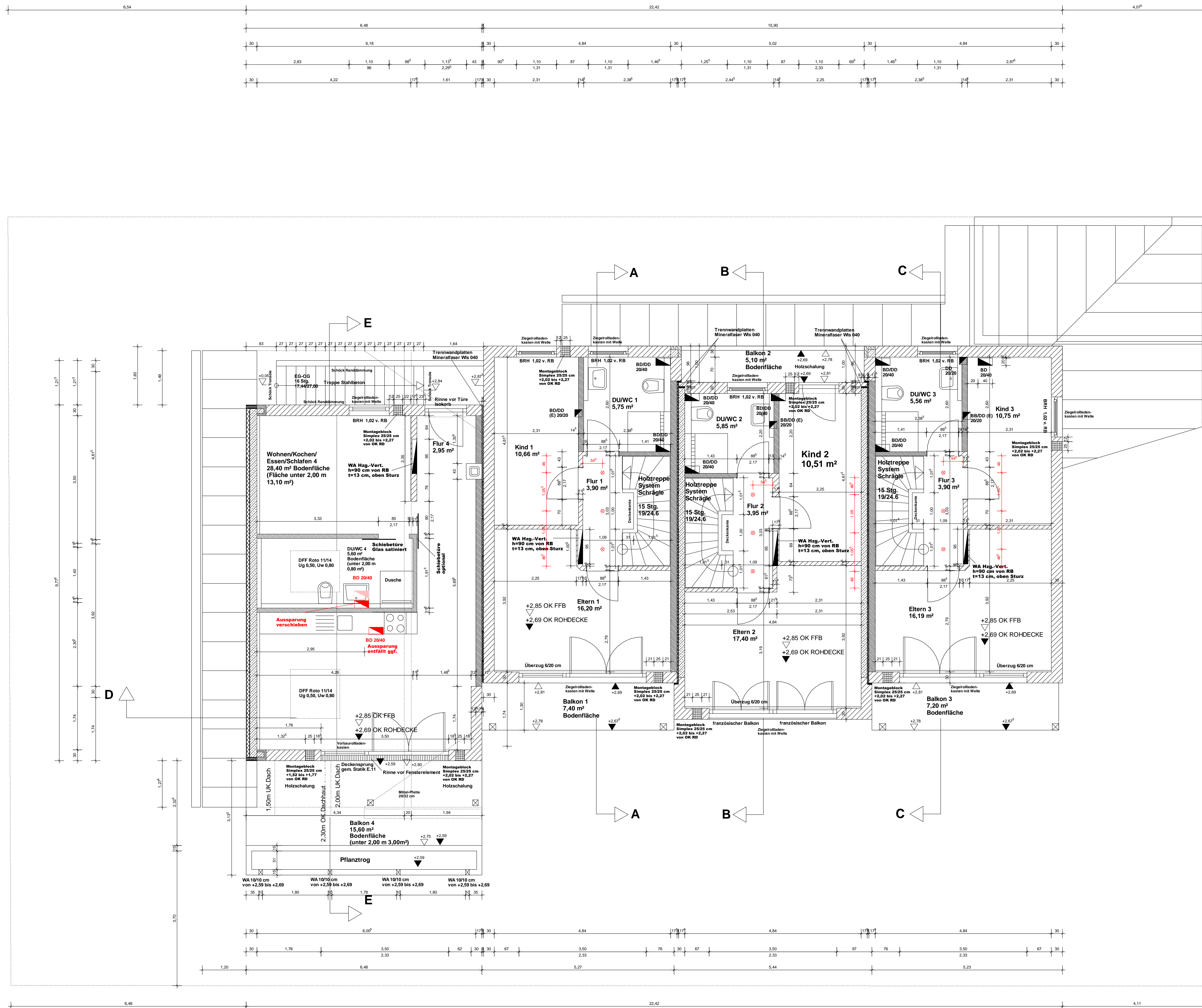

- Innenmauerwerk Rohdichte 1,2**
- Innenmauerwerk Flächengewicht mind. 180 kg/m²
Bei Haustrennwänden mind. Rohdichte 2,0**
- Stahlbeton gem. Statik**
- Stahlbetonfertigteile gem. Statik**
- Dämmung Styrodur WLS 027**

ALLE HÖHENMASSE BEZIEHEN SICH AUF OBERKANTE ROHBODEN

ZUR BEACHTUNG VOR AUSFÜHRUNG VON WERK- UND DETAILPLÄNEN

SÄMTLICHE PLÄNE SIND NUR IN VERBINDUNG MIT DEN PLÄNEN DES STATIKERS, DER STATIK UND DEN PLÄNEN DER PROJEKTANTEN SOWIE DEN ENTSPRECHENDEN DETAILPLÄNEN GÜLTIG. LEISTUNGSBESCHREIBUNGEN SIND FÜR DIE WAHL DER BAUSTOFFE ZU BEACHTEN. SÄMTLICHE MASSE SIND AM BAU ZU NEHMEN UND ZU PRÜFEN. ETWAS UNSTIMMIGKEITEN SIND DER BAULEITUNG VOR AUSFÜHRUNG ZUR KLÄRUNG VORZUTRAGEN. FÜR EIGENMÄCHTIGE ÄNDERUNGEN TRÄGT DER UNTERNEHMER DIE VERANTWORTUNG. SÄMTLICHE SCHLITZE SIND NACH DIN 1053 AUSZUFÜHREN. ALLE HÖHEN FÜR FENSTER, TÜREN SOWIE BRÜSTUNGEN USW. SIND AB OKRB ANGEGEBEN. BRÜSTUNGS- UND STURZHÖHEN IN DEN AUSSENWÄNDEN SIND EINHEITLICH ANZUGLEICHEN. ERFORDERLICHE DETAILPLÄNE SIND BEI DER BAULEITUNG ANZUFORDERN UND GERÄUERSTENS EINZUHALTEN. SCHLITZE, DURCHBRÜCHE, KAMINQUERSCHNITTE SIND MIT DEN ANGABEN DER PROJEKTANTEN ABZUSTIMMEN. EINBAUTEN IN DER DECKE FÜR DIE ELEKTROINSTALLATION INS NACH DEN PLANVORGABEN DES ELEKTRIKERS EINZUBAUEN.

WERKPLAN

<p>Fensterangaben WE 4, Kamin</p>	<p>ÄNDERUNGEN: 15.11.2018</p>
<p>BAUVORHABEN: NEUBAU EINES MEHRFAMILIENHAUSES MIT GARAGEN FLUR-NR. 1064/6 HAUPTSTR. 11 IN GARMISCH-P.</p>	<p>NR.: DATUM: MASSTAB: BEARBEITER:</p>
<p>BAUHERR: ALPEN WOHNBAU MANFRED FAETSCH e. K. OSTEIGSTR. 32 82467 GARMISCH-P.</p>	<p>BLATTNUMMER: 01</p>
<p>BAUTEIL: Obergeschoss</p>	
<p>PLANUNG: W. MELZER Bauplanung Waldstrasse 7 82418 Murnau Tel.: 08841 - 678 408 Fax 678 407 e-mail: zm-bt@web.de</p>	

Hauptstrasse